9 Kasım 1974

Milliyet

ÇOCUK

7'den 70'e bütün çocukların dergisi

Cilt - 6/Sayı - 109/200 Kuruş

NE MUTLU «EN BÜYÜK TÜRK»Ü ÖĞRENENE

Milliyet Çocuk Dergisi'nden mektup

Sevgili okurlar,

Geçen sayıdan itibaren sevece - ğiniz, beğeneceğiniz bir orta sayfa posteri sunmaya başladık size. Bu posterlerin büyük bir değişiklik var. Her hafta, Türkiye ' nin en ünlü bir futbolcusu posterle - rini tüm okurlarımıza imzala - mış oluyor.

Bu sayımızın orta sayfalarında Fenerbahçeli Osman'ın posteri altında onun el yazısıile size hitabı ve imzası var. Siz araya kendi isminizi yazacaksınız.

Örneğin şu anda posterde

Sevgili küçük arkadaş...

İsminizi bu araya yazınız

Sevgilerle

Yazı ve imza var. Siz buna isminizi ekliyorsunuz.

Sevgili küçük arkadaş...

KEREM BARUTÇU

Sevgilerle

Gibi. Nasıl, hoşunuza gitti mi? İyi günler sizin olsun sevgili okurlarımız.

Milliyet Çocuk Dergisi

Milliyet ÇOCUK dergisi
Cumartesi günleri yayınlanır ● Sahibi/Milliyet Gazetecilik A.Ş. adına : ERCÜMENT KARACAN ● Sorumlu Yazı İşleri Müdürü/ABDİ İPEKÇİ ● Müessese Müdürü/ NURETTİN DEMİRKOL ● Yöneten / CEMAL HOŞGÖR ●

Adres : Nuruosmaniye Caddesi. 65/67 Cağaloğlu - İstanbul Telefon : 22 44 10 ● Dizgi - Baskı : Milliyet Ofset Tesisleri

ABONE : Yıllık 100 TL. (Uçak postası 123 TL.) Altı aylık 50 TL. (Uçak postası 61.50 TL.) Yabancı ülkeler için ayrıca posta ücreti eklenir. İLAN FİYATLARI: Arka kapak ve tam sayfa renkli 3.000 TL.

7'den 70'e saygı duruşundayız!

Tuba kardeşiniz altı yaşının içinde bir Ana Okulu öğrencisi. O da pek çoğunuz gibi, daha küçük yaşta Atatürk'ü, resimlerinden, büstlerinden görüp tanımış ve sevmişti.. Ölümün ne olduğunu bilmeyen Tuba, Atatürk'ün ölüm yıldönümlerinde esen kederli havayı sezinlemiş ve O'nu derinden tanımak, öğrenmek hevesine kapılmıştı... Babasına "Bu yıl Atatürk'ün ölüm yıldönümünde, Medine Nine' yi ziyaret edip ondan Atatürk'ü iyice öğrenmek istediğini" söyledi. Çünkü Nine, Atatürk'ün mücadele devirlerini biliyor, O'nu çok iyi tanıyordu... Yeni elbiselerini giydi, bebeklerinden bazılarını da yanına alıp Medine Nine'sinin evine gitti... Medine Nine'nin elini öperken çok heyecanlı idi. Sesi titriyerek, "Nineceğim, sizinle bugün Atatürk'ü konuşmaya geldim." dedi...

Medine Nine'nin gözleri yaşlandı ve sesi Tuba'dan daha çok titreyerek "Gel yavrum Beni çok sevindirdin böyle güzel bir görevi bana vermekle..." dedi. Sonra bir Atatürk Albümü açarak Tuba ile birlikte onu tetkike koyuldu. Tuba, Atatürk'ü, annesini, babasını, evlerini gösteren resmi hemen tanıdı. Nine, bu bilgili yavruyu sevip okşuyor ve ona diğer resimleri anlatıyordu. "Bak yavrum bu resim Atatürk'ün düşmanlarımıza karşı açtığı amansız savaşa başlamadan önce çekilmiş... Bu, O'nun vatanı kurtarmak için ayak bastığı Samsun... İşte Sivas, Erzurum Kongreleri... Bunları büyüyünce daha iyi anlayacaksın. Atatürk, memleketin büyüklerini toplayıp, nasıl hareket edilmesi gerektiğini anlatmış bu kongrelerde..."

Tam bu sırada Medine Nine'nin gözü saate doğru kaydı... Saat 09.05 idi... Tuba'ya parmağı ile saati işaret etti... Tuba, bir yay gibi fırladı. Sanki bu anı bekliyordu... Nine, bastonuna dayanarak onu izledi...

Artık büyük görev başlamıştı... Atatürk'e saygı... Her yılın 10 Kasımlarında bütün Türkler bu saati ayakta karşılar. Çünkü, Atatürk 36 yıl önce bu saatte bizim dünyamızı terketmiştir. Bu ayağa kalkış, O'na yüreklerimizden taşan saygının şekli, küçük bir görüntüsü - dür... Medine Nine, Tuba'ya bu saygının nedenlerini anlatırken gözleri yaşlanarak şunları söylüyordu: "Biz, vatanımızda düşmanların, kendi yurtlarında imişcesine gezindiklerine tanık olan kişileriz. Sanki herşeyimiz onlarındı ve sanki bizler bu topraklarda onlara hizmetle görevliydik... Bunun büyük acısını sizler bilmezsiniz... İşte Atatürk, çok kötü koşullar altında bu düşmanları topraklarımızdan attı ve bize kendi vatanımızda özgür olmak onurunu verdi... Sen bana (Atatürk için ne yapabilirim?) diye soruyorsun... Bak dinle. O'nu sevmek, O'nun eserlerini korumak, yüceltmek, kurtardığı vatana yararlı olmakla olur. Bunun en belirgin şekli de çalışmak, çalışmak, çalışmaktır..."

Yazı/Vasfiye ÖZKOÇAK / Resimler/Özdemir CÜRSOY

Atatürk de bir Türk çocuğu idi

Sevgili okurlarımız, bu hafta Atatürk'ü hep birlikte saygı, sevgi ve minnetle anacağız bir daha. . .O'nun hakkında sizler yeni yeni bilgiler edineceksiniz ve her öğrendiğiniz şey size Atatürk'ü daha çok sevdirecek ve O'na olan teşekkür borcumuzu büyütecek içinizde. . .

Atatürksüz dünyaya gelenler bugün 36 yaşındalar. Onlar artık çocuk değiller şimdi. . . Bugün sizler Atatürk'ün çok sevdiği Türk çocuklarısınız. Atatürk de hepiniz gibi bir Türk çocuğu idi. . . O halde hepiniz ilerde bir Atatürk olabilirsiniz. . .

O'nun gençliği ve O'nun çocukları Atatürk sevgisi ile dimdik ayaktalar bugün. İşte şimdi Atatürk'ün ölümünden 20-25 yıl sonra doğmuş olan bazı kardeşlerinizle yaptığımız konuşmaları bulacaksınız bu sahifelerde.

Vasfiye ÖZKOÇAK

Fotoğraflar: Özdemir GÜRSOY

HATİCE SEZER

(14 yaşında Taşıtarla Plevne Lisesi I. sınıf öğrencisi)

"Atatürk'ü her yönü ile seviyorum ve tanımaya çalışıyorum. O'nun özellikle kişiliğine hayranım. O'nu hayatta iken tanımak isterdim. Eğer şimdi sağ olsaydı, bize bağışladığı bu güzel vatan için O'na teşekkür ederdim. Özellikle Türk kızlarına getirdiği özgürlük için. . . Ben de O'nun gibi bir Türk çocuğu -yum ideal birliğimiz, bu güzel vatanda özgür bir millet olarak ölümsüz olmak. . ."

REMZİYE ENGİN

(15 yaşında Plevne Lisesi öğrencisi)

"Atatürk bugün bir Türk kızı olarak okumak hakkımızı bize vermiştir. Atatürk deyince aklıma hep çalışmak geliyor. Atatürk bir ilerici idi ben de ilerici bir Türk kızıyım. Sağ olsaydı Türkiye'nin bugününden çok daha iyi durumda olacağına inanıyorum."

ORHAN SÜER (II yaşında Şişli 19 Mayıs İlkokulu 5 B öğrencisi, babası makine teknisyeni) -

"Atatürk sağ olsaydı O'nu kucaklar, öperdim bu vatanı düş - mandan kurtardığı için O'na teşekkür ederdim. Ben de büyüyün ce fabrikalar yaparak O'nun isteklerinden birisini yerine getir- miş olacağım."

NERMİN AKLAN (Taşlıtarla Gaziosmanpaşa İlkokulu 5 C öğrencisi II yaşında babası motor tamircisi) -

"Atatürk deyince aklıma çok çalışan vatanı için canını seve seve vermeye hazır bir büyük insan geliyor aklıma. Sağ olsay - dı, yine memleketimizi yönetmesini isterdim. Eğer erkek olsay- dım ben de düşmanlarımızı yok etmek için savaş ederdim."

CENGİZ MESUDİYE (Şişli 19 Mayıs İlkokulu 5 A öğrencisi, babası sanayici) -

"O'nu beş yıldanberi canıyorum. Eğer sağ olsaydı Kıbrıs 'da savaş çıkmazdı, barış içinde yaşanırdı. Bizi kızdıran olunca Kıb- rıs bizim olurdu. Öldüğü için özgünüm. Herkesin Atatürk'e saygı duymasını, arkasından tek kötü söz söylenmemesini istiyorum Çalışıp Türkiye'ye ve dünyaya faydalı olduğumuz zaman Ata - türk memnun olur."

SERAD ÖZAKINCI (Şişli 19 Mayıs İlkokulu 5 A öğrencisi 10 yaşında babası Emniyet Amiri) -

Atatürk'ün yaşamasını isterdim. O'nun sevgisini hiçbirşeyle karşılaştıramıyorum içinde... Eğer sağ olsaydı, ondan birşey istemezdim. Atatürk o kadar çok şey yapmış, bize o kadar güzel ve büyük şeyler bırakmış ki... Artık bizim onaistediklerini ver- memiz gerekli..."

FATMA ÇAKMAKÇI (Gaziosmanpaşa-Taşlıtarla İlkokulu 5 C öğrencisi) -

"Atatürk'ün Türk çocuklarını çok sevdiğini biliyoruz. Biz de O'nu çok sevdiğimizi çalışarak gösteriyoruz. O sağ olsaydı, eli- ni öpmek, teşekkür etmek isterdim."

TOMMY BANCO

ÜÇ GÜN SONRA AKDENİZ ÖSSÜNDE...

EVET ÇOCUKLAR, DELTA ÜSSÜNE HOŞ GELDİNİZ...
SAĞOLUN! HANİ ZORAKİ GETİRİLDİK AMA, GÖNÜLLÜ OLARAK YARDIMA HAZIRIZ...
TEŞEKKÜRLER! KENDİMİ TANITAYIM, BEN BİNBAŞI YASCARDİ...
BU BAY, PROFESÖR SFARAZZO!
GÖRDÜĞÜNÜZ FİLMDE ÇÖL GİBİ YERLER VAR. HİÇ BİR CANLI YOK.. VE HİÇ BİR ÜS KURULAMADI!
BÖLGENİN GÜNEYİNDE MEÇHUL!
GALİBA BURADA PETROL VE URANYUM VAR...
İLGİNÇ... AMA BİZİMLE NE İLGİSİ VAR BUNUN...?
ÇEKTİĞİMİZ FİLİMLERDE BU BÖLGENİN BAZI YERLERİ BOŞ ÇIKIYOR...
!!??

BAYLAR, BUGÜNE KADAR BÖYLE BİR OLAYI HİÇ GÖRMEMİŞTİK... HATTA DENEMELERDE BİLE!
HANGİ DENEMELER?
UÇAKLARDAN YIĞINLA FİLM ÇEKTİK...
İŞTE BAKIN, FİLMDE HİÇ BİR İZ YOK...
BU BÖLGEYE SIFIR BÖLGE ADINI VERDİK...
VE PİLOTLAR BU BÖLGEDE Mİ KAYBOLDU?
EVET!
İŞTE KAYBOLANLAR...
BUNLARDA UÇAKLARI MI?
EVET.. AYRICA BİRDE HELİKOPTER GÖNDERMİŞTİK!
SONUÇ AYNI! İŞTE SİZ BU BÖLGEYE PARAŞÜTLE İNECEKSİNİZ!
!!
TAMAM MI BEYLER?..

BİR KAÇ SAAT SONRA...
BİZE DÜŞÜNECEK ZAMAN BİLE BIRAKMADILAR...
BENCE BU GARİP BİR OLAY/
BU FİLM HİKÂYESİ BENCE ÖNEMLİ DEĞİL YÜZBAŞIM. ASIL ÖNEMLİ OLAN, KANYONA DÜŞEN UÇAKLARLA PİLOTLARIN KAYBOLMALARI...
ÖYLE/
BELKİ PİLOTLAR YANDI.. NEYSE, BEN POLİSİYE OYNAMAYI SEVERİM/
FAZLA HEYECANLI DEĞİLSİN/
SEN DE/
BELKİ DE ÖYLE/
ŞİMDİ BENİ DİNLE TEĞMEN... FİKİRLERİNİ BUNDAN SONRA KENDİNE SAKLA/
ADAMLARIMIZ GELİYOR/
EVET/
TAM ARADIĞIMIZ ADAMLAR...CİDDİ, SORUMLU VE DE CESUR/
YÜZBAŞI CALLAWAY VE TEĞMEN BANCO EMRİNİZDE/
OKEY/ TELSİZ CİHAZLARINIZ VE YİYECEKLERİNİZ UÇAKTA/
BAŞARILAR.. GÜLE GÜLE/
DEVAMI VAR

Balık yakalayan «ÖRDEKLER»

Japonya'nın Nagara nehrinde, balıkçılar ehli - leştirilmiş ördeklerle balık tutarlar. Görenleri hayrete düşüren bu avcılık geceleri yapılır. Bizim deniz - lerimizde yaşayan Karaba - tak'ın biraz iricesi olun buördekler su altında ve üstünde büyük bir süratle yüzerler... Son derece çevik hareketler yaparlar. Japonya'da yüzyıl - lardır süregelen bu avcılık için önce ördeklerin eğitil - mesi gerekir. Daha sonra, ördeğin kanatlarının altına köpek tasmasını andıran bir kuşak takılır. Kuşağa da uzunca bir ip bağlanır. İpin diğer ucu sandaldaki balıkçının elindedir. Ördek, suya bırakılınca, son süratle balık sürüsünün arasına dalar ve balığı yakalar.

Burada herkesin, hepimizin merakla soracağı bir soru olmalı ; Ördek yemesini çok sevdiği balığı, yakaladıktan sonra yutmaz mı ?

İnsan aklı buna da çare bulmuştur. Japon balıkçıları ava çıkmadan önce ördeklerin boyunlarına ince bir halka takarlar. Bu halka o kadar ustalıklı yapılmıştır ki. Ördek ancak küçük balıkları yutabilir. Büyük balıklar gagasının arasında kalır. Yutmaya çaba gösterinceye kadar da kanatlarına bağlı iple sandala çekilir.

Her ördek bir gecede ortalama 400 balık tutar. Her sandalda bir düzene ördek bulunduğuna göre, sandalda 5 bine yakın balık toplanır.

Çok kolay bir avlama usulü değil mi ?

Denizlerdeki sıcak ve soğuk akıntılar dünya ikliminde önemli değişiklikler yapar!

DENİZLERİN IRMAKLARI...

oyu iki metreyi aşan büyük bir kılıç balığı denizaltı araştırma aracı olan Ben Franklin'e bütün hızıyla saldırıyor ve sivri kılıcını geminin gözetleme pencerelerinden birine saplamak istiyordu. Denizlerin en hızlı balıklarından biri olan ve saatte 75 kilometreye kadar yol alabilen kılıç balıklarının kılıçları 60 santimetre kalınlığındaki bir tahtayı delecek kadar güçlü olduğu halde Ben Franklin'e saldıran balık camı kıramıyordu. Kılıç balığı saldırılarından bir sonuç alamayınca tekneden uzaklaşıp gitti.

Ünlü Okyanus araştırmacısı Dr. Jaques Piccard ve kendi planlarına göre yapılan Ben Franklin son olarak yeni bir bilimsel araştırma için deniz altında yol almaktaydı. Araştırmanın amacı Golf Strim akıntısını incelemekti.

AKINTIYA KAPILMIŞ YOL ALIYORDU

Denizin 600 metre derinliğinde bulunan Ben Franklin güçlü Golf Strim akıntısına kapılmış gidiyordu. Tekne Florida'dan Yeni İskoçya'ya kadar 2500 kilometrelik bir mesafeyi akıntıya kapılarak gitmişti. Araştırma 31 gün sürdü ve Piccard'la adamları su akıntıları ve deniz yaratıkları alanında yepyeni bilgiler edindiler.

Golf Strim'in hava ve iklimle de büyük ilişkisi bulunuyor. Bütün Okyanus akıntılarının dünyadaki iklimi yakından etkiledikleri artık bilinen bir gerçektir. Özellikle Golf Strim'in sıcak suları Avrupa ve İngiltere'nin iklimini fazlasıyla etkilemektedir. Bu nedenledir ki Golf Strim'e "Avrupa'nın kaloriferi" adı verilmektedir.

Meksika körfezinden Kuzey Atlantik'e uzanan Golf Strim hakkında ilk incelemeleri 18 inci yüzyılda Amerikalı bilgin Benjamin Franklin yapmıştır. Bu nedenle Dr. Piccard denizaltısına onun ismini vermiş bulunuyor.

Okyanus akıntıları gerçekten de denizlerin ırmaklarıdır. Bu ırmaklar büyük ve güçlüdürler. Örneğin Golf Strim 60 kilometre genişliğinde, 900 metre derinliğinde ve günde 75 kilometre hızındadır.

Kısa bir süre önce Bengal körfezinde meydana çıkarılan bir akıntının Missisipi ırmağından 25 kat fazla suya yer değiştirdiği anlaşılmış bulunuyor.

Okyanuslardaki akıntılar güneş, rüzgar ve dünyanın dönüşü ile meydana gelmektedirler. Güneş rüzgarları meydana getirir. Rüzgar deniz üstünde estiği zaman suya basınç yapar ve suya yer değiştirir. Bu basınç giderek suyun altına doğru genişler.

Deniz altında yol alırken Dr. Piccard'ın teknesine bir köpek balığı saldırmıştı.

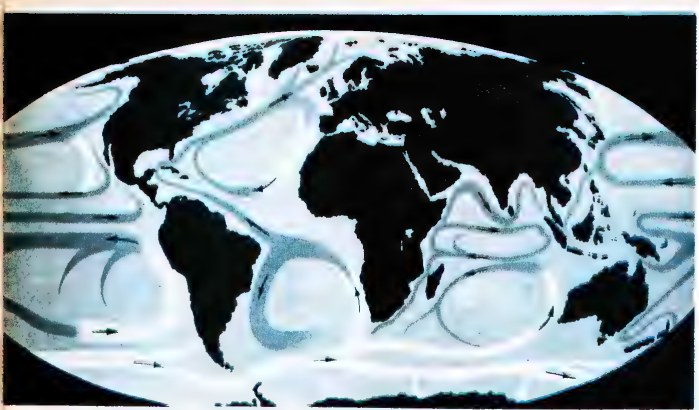

EKVATÖR SULARI

Okyanus suları rüzgarla Ekvatöre doğru sürüklenir. Bu sular kızgın güneş tarafından ısıtılmaktadır. Dünyanın dönüşü nedeniyle de meydana gelen akıntılar Kuzey yarım küresinde saatin akrebi yönünde, Güney yarım küresinde saat akrebinin ters yönünde hareket ederler.

Okyanuslarda belli başlı 25 akıntı vardır. Bu akıntılardan biri olan Atlantik'teki kuzey ekvatör akıntısını inceleyelim.

Bu akıntı ekvatör'ün kuzeyindeki sıcak sulardan oluşur. Rüzgar onu Batı Hint Adalarına sürükler. Burada akıntı ikiye ayrılır ve bir kolu Karaib denizine girer, öteki kolu kuzeye sapar. İki kol Florida burnunda birleşir. Buna Golf Strim adı verilir. Akıntı Kuzey Amerika kıyılarını yalar ve Kuzey Atlantik'e girer. Sıcak ve sisli sularını İngiltere ve Avrupa kıyılarına götürür.

Golf Strim kış aylarında geçtiği kıyılara sıcaklık getirir. Çünkü üzerinden esen rüzgarı ısıtır.

Bazı akıntılar sıcakken bazıları da soğuktur. Labrador akıntısı işte böyle soğuk akıntılar dan biridir. Kuzey denizinde meydana gelen bu akıntı Newfoundland ile Gröeland arasından akar ve bu bölgeye 9 ay kış ve 3 ay kötü hava getirir.

KURUYAN RÜZGARLAR

Başka bir akıntı da Pasifik'teki Peru akıntısıdır. Daha önceleri bu akıntıya Humboldt akıntısı deniyordu. Bu akıntı Amerika'nın batı kıyılarını etkiliyor.

19 uncu yüzyılda Baron Von Humboldt tarafından bulunan bu soğuk akıntı kıyıya yaklaştıkça ısınır fakat rutubet vermez. Bu nedenle Peru ve Şili'nin kıyıları nı kurutur, bu bölgeleri çöl haline getirir.

Bu akıntı bazan yağmur yağmasına da neden olur. Fakat o zaman bölgeyi seller basar ve hayatı felce uğratır.

Bu örneklerden de anlaşılıyor ki akıntılar havayı ve iklimi yoğun şekilde etkilemektedir.

Bu akıntılar olmasa ne olur? Soğuk bölgeler belki biraz ısınır ama Avrupa kıyıları da Kuzey Kanada iklimine dönüşür.

Burada başlıca akıntıların haritasını görüyoruz. Koyu renkler sıcak, beyazlar ise soğuk akıntıları belirtmektedir.

Golf Strim akıntısı Orta Amerika kıyılarında doğar ve Avrupa kıyılarına kadar uzanır.

OSMAN ARPACIOĞLU / Fenerbahçe

Fotoğraf / Yılmaz CANEL

PERİLİ MOTELİN ESRARI (5)

Çalışmak için geldiği Crfthill motelinde Jilly James garip olaylarla karşılaşmaktaydı . Jilly yakındaki köye giderek yaralı kızlardan birini ziyaret ettikten sonra motelin yöneticisi ve ah - çısı ile karşı karşıya geldi. Bayan Lipp ve bay Jilly'yi arabalarına alarak motele doğru yola çıktılar.

AZ SONRA JILLSERVİSE BAŞLADI...
ON MÜŞTERİ... ÜÇ TANEDE BİZ, EDER ON ÜÇ!
MABEL'İN SÖYLEDİĞİ SAYI BU! ACABA NE OLACAK?
KIZIM, DÜŞÜNÜP DURACAĞINA MÜŞTERİLERE HİZMET ET!
O SIRADA
AAAA!! BAYAN SİLAS DA GELİYOR...
HOŞ GELDİN BAYAN SİLAS! GECELERİ MOTELE GELMEZDİN... NEYSE, ÇOK İYİ YAPTIN!
ÖYLE EFENDİM!
SİLAS NEDEN GELDİ ACABA?
NE VAR BAYAN SİLAS?
DİNLE KIZIM, SENİN İÇİN MOTELE DÖNDÜM!
ÇÜNKÜ SEN İYİ BİR İNSANSIN!
VE BUGÜN BURADA ÖNÜÇ İNSAN VAR...
KARANLIK OLMADAN DA BURDAN GİDELİM!
YAPILACAK TEK ŞEY SİLAS'IN İŞARETİNİ BEKLEMEK!
BİR DAKİKA!

HESABIMI ALIN BU GECE BURDA KALMAKTAN VAZ GEÇTİM/
PEKİ EFENDİM!
KALMADIĞINIZA ÜZÜLDÜK... İYİ YOLCULUK-LAR/
İKİ KİŞİ EKSİLDİ... BAYAN SİLAS'A HABER VERMELİ/
ONÜÇ KİŞİDEN AZ KALDIK BAYAN SİLAS/
BELKİ... BİRAZDAN ÖĞRENİRİZ/
GELEN OLUR MU YANI?
BELKİ DEDİM/ SEN MÜŞTERİLERİ İYİ SAY/
ANLAMSIZ/.. MÜŞTERİLER SEKİZ, BİZ DÖRT ETTİ ONİKİ...
AZ SONRA
OH!! IŞIKLAR SÖNDÜ, MUM BULMALI...
NE BİÇİM YER? ELEKTRİKLER KESİLİYOR...
SEKİZ MASAYA, SEKİZ MUM... TAMAM... HEY BURDA NE?
KİM BU BİLMİYORUM AMA, YİNE ONÜÇ KİŞİ OLDUK. SİLAS HAKLIYMIŞ/
DEVAMI VAR
43-3

pembe panter

1

İŞTE SİZE EN YENİ ALET VE EŞYAYI GÖSTERİYORUM...
ÖRNEĞİN TOZ ALICI...BAKIN, ŞAPKANIZIN TÜYÜ ÇOK TOZLANMIŞ!
AMANİİN..NE ÇOK TOZ!
HA..HA..HA...
.....HAP...ŞUUU!
ÇOK YAŞA!
VE..ŞU ELEKTRİKLİ SÜPÜRGEYE BAKIN...
WHIRRRR
CLICK!
HERŞEYİ EMEREK ÇEKİYOR!
WHIRRRR
HADDİNİ BİLDİRİRİM ŞİMDİ!

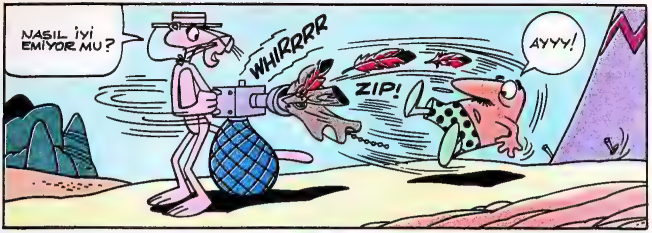
NASIL İYİ EMİYOR MU?
WHIRRRR
ZIP!
AYYY!

HERHALDE ÇOK BEĞENDİNİZ?
CLICK!

EL..Bİ..SE..LERİM!
YO, YO.. HİÇ ÜZÜLMEYİN! ŞİMDİ BOŞALTIRIM!
CLICK!

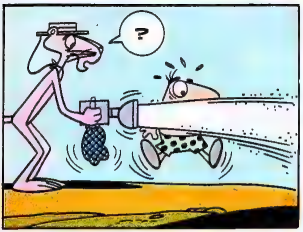
?

AH! MAKİNENİN EMDİĞİ HER ŞEYİ PARÇALADIĞINI UNUTTUM!!

EVET, ŞİMDİ SÖYLEYİN, PEŞİN Mİ.. TAKSİTLE Mİ?.

İŞTE, İLK TAKSİT!
DEMEK TAKSİTLE!
DEVAMI VAR

ÖRÜMCEK ADAM

-3-

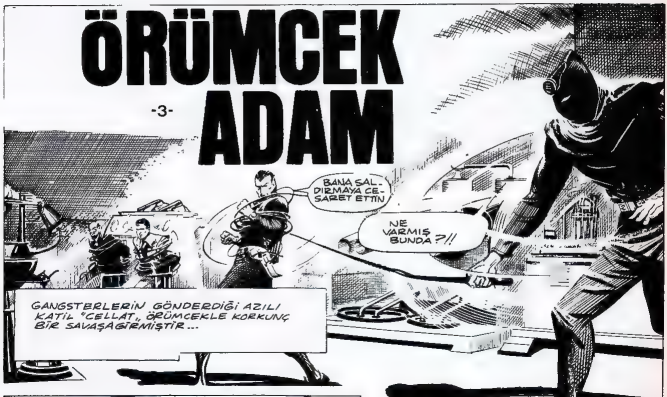

ÖRÜMCEK ADAM KAPANA GİRMİŞTİ!..
WHOOOOOSH
DEV BİR FARE KAPANI!

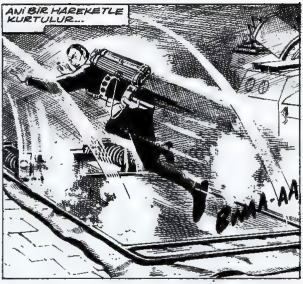
ANİ BİR HAREKETLE KURTULUR...
BAM-AA

SENDEN NEFRET EDİYORUM ÖRÜMCEK!
ÖYLE OLSUN!

BELKİ.. ŞUGAZIN TADINA BAK!
O NE.. ÇOK İYİMSER SİN!

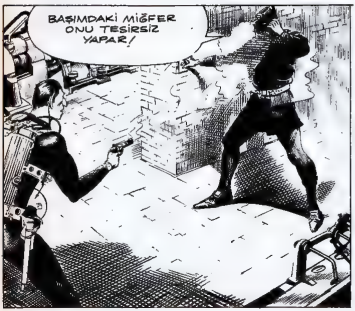
BAŞIMDAKİ MİĞFER ONU TESİRSİZ YAPAR!

ŞİMDİ SEN ŞU SİLAHIMIN BİR TADINA BAK!
VAY CANINA.. BİR ÇELİK MATKAP!

KORKUNÇ MATKAP İLERLİYORDU
GALİBA HAKLI
SON DUANI YAP...
BİR DAKİKA, AĞ TABANCAMI KULLANAYIM...
HA..HA..HA! MATKABININ İŞİ BİTİK BAY CELLAT!
SIRA SENDE...
YAA!
BU İŞİN TABANCANI BİR GÜZEL ERİTİR!
BU ARADA ŞU DEV ELMASI ALIP...
ELMASI ALIP FIRLATINCA...
AHHH!!
İŞTE BUNA ÖLÜM BİLARDOSU DERLER!
DEVAMI VAR

KAYGISIZLAR

7

BRETT VE DANNY BİR SİRKLE BRE-GENTAYA GİRDİKTEN SONRA, DANNY YAKALANIR... SİRKİN SAHİBİ GARCİA DİKTATÖR VE ASKERLERİNE BİR OYUN HAZIRLAMIŞTIR...

BRETT HEYECANLA BAKIYORDU.

YÜZBAŞI RAHAT DURSA İYİ OLUR!

HADİ BAKALIM YÜZBAŞI... ADAMLARINA EMİR VER..

NE EMRİ? SENİ KURŞUNA DİZDİRECEĞİM!

PALAVRA! BİREAK, ASKERLERİNE SOR, DİKTATÖR İÇİN Mİ, KARTAL İÇİN Mİ DÖVÜŞECEKLER?

DEMEK KARTAL SENSİN!

EVET! VE DEDİĞİMİ YAPMAZSAN SENİ AŞAĞI ATARIM!

PEKİ..PEKİ!

YÜZBAŞI ASKERLERİNE HİTAP EDİNCE BİR ALKIŞ KOPTU...

YAŞASIN KARTAL!

KAHROLSUN GUILLA!

YAŞASIN İHTİLAL!

ERTESİ SABAH...

ÇOK AZ KİMSE DİKTATÖRE SADIK KALMIŞTI...

YÜZBAŞI DA ONLARDAN BİRİYDİ...

O GECE

BU İŞ ÇOK İYİ OLDU, JUAN!

EVET BRETT! İHTİLAL BAŞLAMIŞ OLDU!

ÖTE YANDA SARAYIN ZİNDANINDA...

AZ SONRA KENTİ TERKETTİLER

Bulmacalar

Bu iki resim az bir süre ara ile çekilmiştir. On kişi dükkan lardan-alış veriş yapmışlardı Bu on kişi hangileridir ve neler alıp vermişlerdir ?

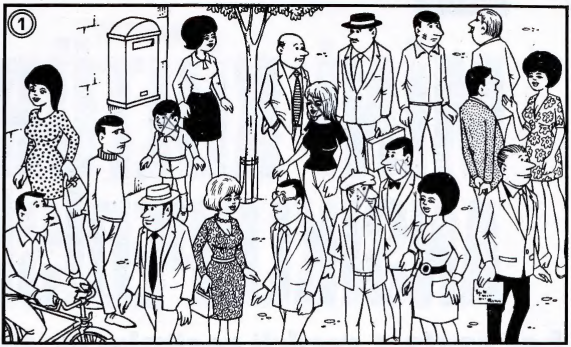

DÖRT DÜĞÜM Bu dört ilmikten iki - sinin uçlarını çe - kersiniz düğüm, o - lacak. ikisinin uç - larını çekersiniz , düğüm çözülecek . Bunlar hangileri - dir ?

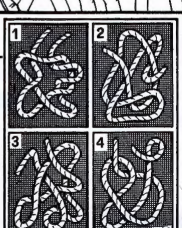

CEVAPLAR

ALIŞ VERİŞ I. Siyah kemerli kadın eşarp aldı. 2: Noktalı elbiseli kadın kemer aldı. 3: Çiçekli elbiseli kadın gözlük aldı, 4. Pantalonlu kadın bilezik aldı. 5: Zarf taşıyan erkek pul aldı. 6: Beyaz şapkalı adam şem - siye aldı, 7: Bereli adam kravat aldı . 8 : Sveterli adam askı aldı. 9. Bisikletli fener aldı, 10: Çocuk elma aldı • 4 DÜĞÜM/ Düğümlenecekler: 1 ve 3, Çözülecekler: 2 ve 4.

Milliyet
YAYINLARI

MİNİ KÜLTÜR ANSİKLOPEDİSİ

her sayfası renkli resimlerle süslü
ilkokul ders programlarına uygun
çocuklarınıza okulda başarının yolunu açacak rehber

tek ciltte
bütün konular

İSİS